

## 4<sup>a</sup> Conferenza Nazionale GIMBE® Dall'Evidence-based Practice alla Clinical Governance

Bologna, 6 febbraio 2009

### Formazione e aggiornamento in EBM in un'Azienda sanitaria Quale ruolo per i social network?

**Danilo di Diodoro**  
Knowledge Management  
Area Governo Clinico

SERVIZIO SANITARIO REGIONALE  
EMILIA-ROMAGNA  
Azienda Unità Sanitaria Locale di Bologna

“i social network costruiscono comunità on line di persone che condividono gli stessi interessi e o attività, o che sono interessate a esplorare interessi e attività di altre persone...”

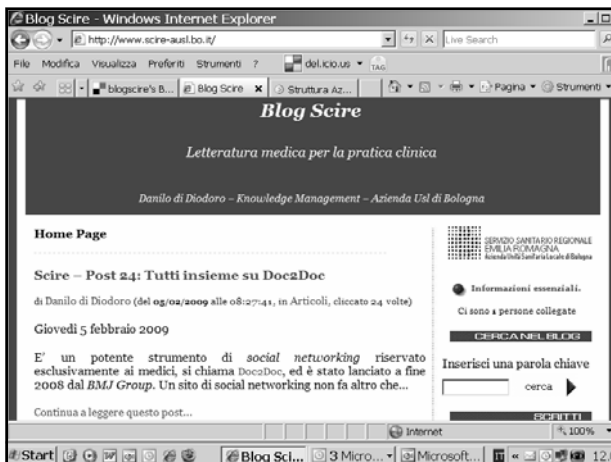
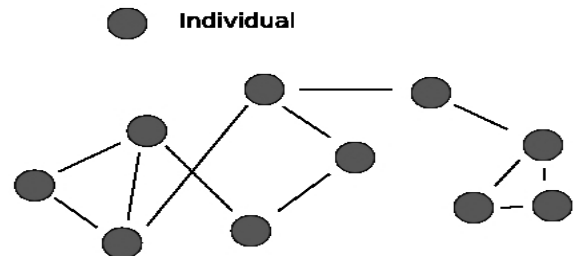

## Obiettivi del blog Scire

- Creare una comunità virtuale trasversale, unita dall'interesse per la letteratura medico-scientifica centrata sui temi dell'EBM
- Supportare l'efficacia formativa dei corsi EBM
- Favorire l'utilizzo della biblioteca on line
- Contribuire a diffondere la letteratura sull'EBM, in particolare tra i professionisti che non leggono l'inglese
- Diffondere news sull'EBM

## Blog Scire: alcuni numeri

- Lanciato nel maggio 2008 in collaborazione con il Servizio Comunicazione aziendale e con supporto tecnico della *Web Site Store s.r.l.*
- A gennaio 2009 conta circa 220 iscritti (l'AUSL di Bologna ha circa 1350 medici e 3500 infermieri)
- Ha pubblicato 24 Post di cui ciascuno riceve:
  - una media di 170 click, con punte di oltre 500
  - 2-3 commenti

## Di cosa abbiamo già parlato ...

- Meta-analisi sull'efficacia dell'omeopatia
- Sistema visuale per spiegare i rischi degli interventi medici
- **Chiusura del sistema di formazione on line EcCE**
- Pubblicazione della nuova edizione italiana di *Clinical Evidence*
- **Rimozione del direttore dell'AIFA**
- **Come cercare prove di efficacia per rispondere a quesiti clinici**
- Riconoscere i trial clinici “di disseminazione”



## Delicious e l'EBM in AUSL

- **Del.icio.us** è un sito social bookmarking per la condivisione di bookmark, creato nel 2003
- Consente di individuare, classificare e condividere le risorse Internet attraverso l'etichettatura e categorizzazione (*tagging*).
- Il blog Scire lo utilizza per condividere articoli scientifici rilevanti sull'EBM, man mano che vengono pubblicati

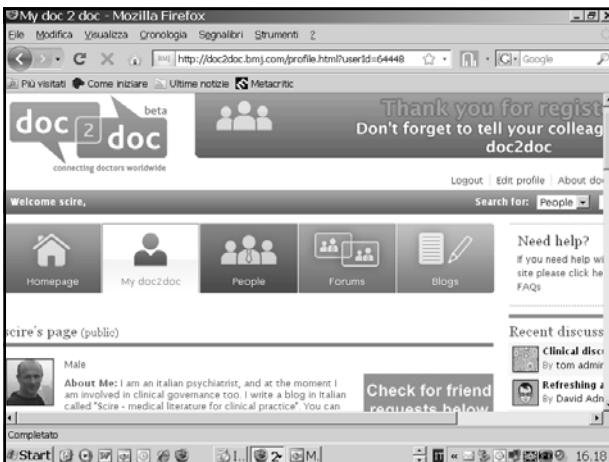

## Doc2Doc del BMJ Group Il Facebook internazionale dei medici <http://doc2doc.bmj.com>

- Social network aperto alla fine del 2008, che ha già circa 900 iscritti da oltre 80 diverse nazioni, compresi alcuni MMG delle zone rurali della Thailandia
- Gli utenti creano profili personali per facilitare la reciproca conoscenza, scambiano messaggi e formano gruppi che hanno interessi comuni
- Il blog Scire ha aperto un suo profilo per partecipare alla discussione internazionale, proponendo anche specifici temi all'interno dei blog collaborativi del sito

## Conclusioni Vantaggi

I social network, opportunamente integrati in una rete complessiva, possono (a costi bassissimi o nulli):

- supportare programmi di formazione/aggiornamento EBM
- facilitare la condivisione delle nuove conoscenze man mano che sono acquisite
- creare comunità di interesse su argomenti specifici, e comunità di lavoro su progetti operativi (reti)
- prestarsi a possibili utilizzi interaziendali

## Conclusioni Possibili limiti

In un'Azienda sanitaria, per far decollare un social network con finalità di formazione/aggiornamento è necessario:

- partire da contenuti attuali, costantemente aggiornati, scientificamente inappuntabili e rilevanti per la pratica
- garantire un funzionamento informatico senza intoppi
- poter contare su potenziali partecipanti dotati del desiderio di aggiornarsi, di tempo disponibile e di minima "confidenza informatica"

**Vuoi vedere il Blog Scire?**

[www.scire-ausl.bo.it](http://www.scire-ausl.bo.it)

**Vuoi iscriverti al Blog Scire?**

Invia una mail all'indirizzo:

[blog-scire@ausl.bologna.it](mailto:blog-scire@ausl.bologna.it)

scrivendo nell'oggetto della mail:

"Ok Blog Scire"

e nel corpo del testo:

"nome, cognome, Azienda di appartenenza, città"